



Notfall-Treffpunkte Einsatzplan

Treffpunkt T-AB 23

Schweinheim/Gailbach,
Am Königsgraben/Reiterweg

Aschaffenburg, zw. Stadtteil Schweinheim und Gailbach, Am Königsgraben/Reiterweg

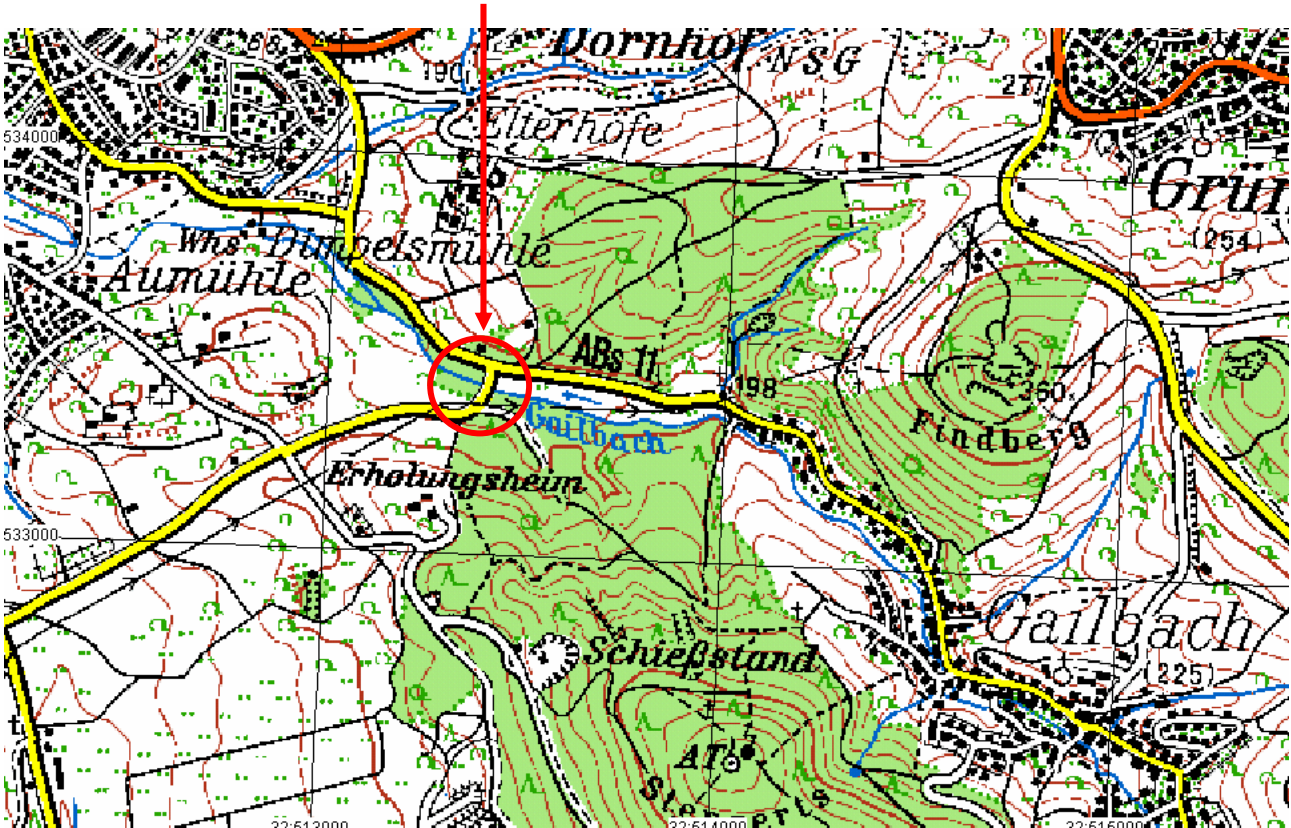

Aschaffenburg, zw. Stadtteil Schweinheim und Gailbach, Am Königsgraben/Reiterweg

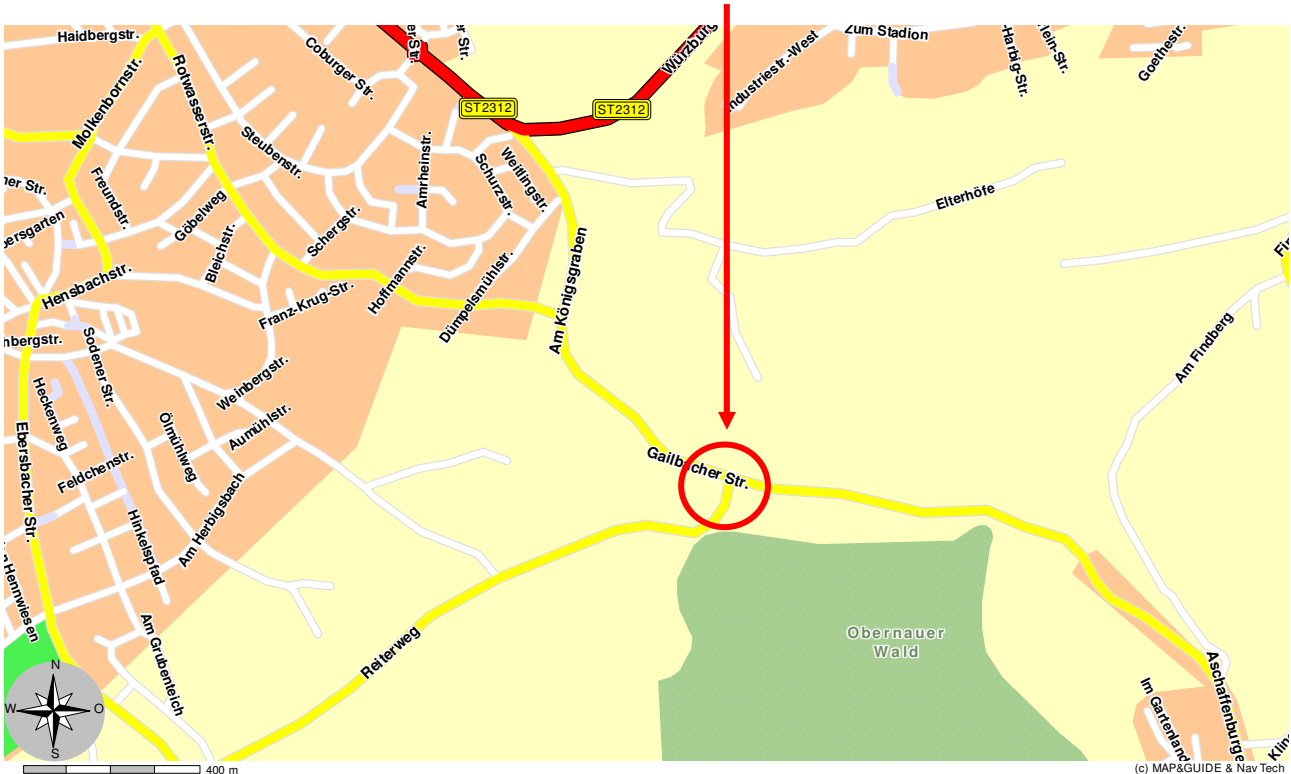



Notfall- Treffpunkte Einsatzplan

zu Treffpunkt T-AB 23

Schweinheim/Gailbach,
Am Königsgraben/Reiterweg

Ort/Zufahrt	im Stadtteil Schweinheim nach Gailbach
	<ol style="list-style-type: none">1. Staatsstraße 2312 (ehemalige Bundesstraße 8) stadtauswärts Richtung Haibach, am letzten Haus rechts im Kreisverkehr Richtung Stadtteil Gailbach, an Einmündung Reiterweg ist der Treffpunkt,2. die Ebersbacher Straße stadtauswärts, an Bebauungsgrenze links abbiegen auf Reiterweg, nach 1.450m ist Treffpunkt
Platzbe- schreibung :	großzügige und ebene befestigte Fahrbahn/Einmündung, beleuchtet durch allgemeine Straßenbeleuchtung
Ausweichplatz :	
Koordinaten:	UTM: Zone 32 N, Ost 513403, Nord 5533440, 192m ü. NN Grad/Dezimal: 9°11.210' Ost, 49°57.198' Nord, 192m ü. NN Grad/Min/Sek: 9°11'13.11" Ost, 49°57'11.41" Nord, 192 m ü. NN
Hubschrauber- landung	keine Empfehlung möglich, !! Beurteilung des Piloten erforderlich
Flughindernisse:	Powerline (Hochspannungsleitung) unmittelbar über Sammelplatz
Löschwasserver- sorgung :	zwei UH NW ? auf Förderleitung nach Gailbach
Kommunikation:	<ol style="list-style-type: none">1. gute Funkverbindung im 4m-Band2. gute Verbindung im GSM D1-Netz3. kein Festnetz am Treffpunkt